

presentazione

CRE 2022

BATTI CUORE

10 maggio 2022





PICCOLO PROMEMORIA PRIMA DI PARLARE DEL 2022

CRE
2022

BATTI CUORE

ALBINO
ORATORIO GIOVANNI XXIII

WWW.ORATORIOALBINO.IT
INFO@ORATORIOALBINO.IT
035 751288 (TEL + WA)
FB + IG

GIUGIA PIENA ALLA TUA PRESENZA

**QUATTRO
SETTIMANE**

**DAL 27 GIUGNO
AL 22 LUGLIO**

**DALLA 1^A ELEMENTARE
ALLA 3^A MEDIA**

**PRESENTAZIONE
MARTEDÌ 10/5 - 20.45**

**ISCRIZIONI
DAL 20 MAGGIO**

2020



2021



...divieto assembramenti,
dispositivi di protezione individuali,
distanziamento, triage, piccoli gruppi,
responsabilità sui maggiorenni,
adolescenti, animatori, decreti...



REGOLAMENTO covid

Covid, le regole dal 1° maggio

MASCHERINE

Obbligatorie FFP2 fino al 15 giugno

TRASPORTI



OSPEDALI E RSA



EVENTI SPORTIVI AL CHIUSO



CINEMA E TEATRI



LOCALI DI INTRATTENIMENTO



SCUOLE Fino a fine anno scolastico (anche solo chirurgiche)



RACCOMANDATE PER

CHIESE



NEGOZI E CENTRI COMMERCIALI



LUOGHI DI LAVORO (soprattutto mense e ascensori)



Le altre misure



Green pass

Obbligatorio solo nelle Rsa fino al 31 dicembre



Viaggi

Green pass o tampone rapido per arrivi o rientri dall'estero fino al 31 maggio



Vaccini

Obbligatori per over 50, forze dell'ordine e comparto scuola fino al 15 giugno

Per personale sanitario fino al 31 dicembre



Smart working

Diritto per i fragili fino al 30 giugno

ANSA

PROBABILMENTE...

- **Mascherine** (generiche) all'interno
- **Mascherine FFP2** per utilizzo dei mezzi di trasporto





CRE 2022

DAL **27** GIUGNO
AL **22** LUGLIO

4 SETTIMANE DI CRE

all'glass®



— GIOIA PIENA ALLA TUA PRESENZA —



Un video per introdurre:

<https://youtu.be/8AGgblQyqR8>

STRUTTURA

4 settimane

dal 27 giugno al 22 luglio 2022

4 coordinatori: 2 elementari + 2 medie

da lunedì a venerdì:

ELEMENTARI _ 9.00-17.00

MEDIE _ 14.00-18.00

grandi accoglienze + laboratori + animazione
+ tornei + storia e tante altre da scoprire
+ gita + piscina + preghiera





ELEMENTARI

LUNEDÌ	MARTEDÌ	MERCOLEDÌ	GIOVEDÌ	VENEDÌ
9.00-12.00 Grande Accoglienza Animazione Giochi sul tema	9.00-18.00 GRANDE GITA #1 _ ALPECORTE	9.00-12.00 Animazione Summer work Gioco per classi	9.00-18.00 PISCINA #1 _ CASNIGO	9.00-12.00 Animazione Laboratori
12.00-14.00 MENSA		12.00-14.00 MENSA		12.00-14.00 MENSA
14.00-17.00 Animazione Storia Giochi per classi Merenda Pregghiera e saluti	#2 _ SELVINO #3 _ PARCO AVVENTURA #4 _ PRATOLINA	14.00-17.00 Animazione Sport Day Merenda Pregghiera e saluti	#2 _ ACQUASPLASH #3 _ CASNIGO #4 _ LE VELE	14.00-17.00 Animazione Grande Gioco Merenda Pregghiera e saluti



8.00-8.30 ANTICIPO

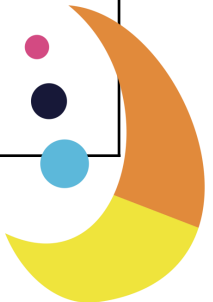



LUNEDÌ	MARTEDÌ	MERCOLEDÌ	GIOVEDÌ	VENERDÌ
	9.00-18.00 GRANDE GITA #1 _ ALPECORTE + BRANCHINO		9.00-18.00 PISCINA #1 _ CASNIGO	
	#2 _ SELVINO Cornagera #3 _ PARCO AVVENTURA		#2 _ ACQUASPLASH #3 _ CASNIGO	
14.00-18.00 Accoglienza Storia Giochi sul tema Merenda Mini-tornei Preghiera e saluti	#4 _ MALGALUNGA + nottata 3MED + ISUP	14.00-18.00 Animazione Laboratori manuali + espressivi Merenda Mini-tornei Preghiera e saluti	#4 _ LE VELE	14.00-18.00 Animazione Grande Gioco Merenda Preghiera e saluti

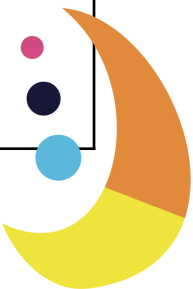

FORMAZIONE ANIMATORI

la preparazione con gli adolescenti

APRILE

Invito con cartolina e WA

Presentazione CRE 2022 + estate2022

+ iscrizioni 5-18 aprile _ colloqui personali*

APRILE - maggio

Formazione _ 3 appuntamenti

+ merc 27/4 _ 19.00-20.30 SMALL | 20.30-22.00 BIG

+ merc 4/5 _ 19.00-20.30 SMALL | 20.30-22.00 BIG

+ merc 17/5 _ 19.00-20.30 plenaria

+ 3 riunioni di programmazione divisi per classi

GIUGNO

+ verifica programmazioni

+ settimana PreCre 20-24 giugno

+ 26/6 Mandato



ISCRIZIONI e COSTI #1

ELEMENTARI _ 55 € / sett.

MEDIE _ 45 € / sett.

altri servizi

ANTICIPO _ 5 € / sett.

MAGLIETTE AGGIUNTIVE _ 5 € / cad.



elementari

9.00-17.00

mensa 3 giorni + merenda

1 giorno a settimana «gita»

(pranzo al sacco)

1 giorno a settimana «piscina»

(pranzo al sacco)

uscite sul territorio

55 € / settimana

medie

14.00-18.00

no mensa | 3 merende

1 giorno a settimana «gita»

(pranzo al sacco)

1 giorno a settimana «piscina»

(pranzo al sacco)

uscite sul territorio + bicicletta*

45 € / sett

- pagamento tramite contanti, assegno, bonifico
- sono previste riduzioni per la partecipazione di più fratelli nella misura di 5 € /settimana per il 2° e 10 € /settimana per il 3° o succ.
- in caso di necessità non si tralasci la possibilità di un confronto dialogato rispetto alle diverse situazioni, anche in relazione con i Servizi Sociali
- le quote sono calmierate grazie all'intervento economico del Comune (criteri condivisi tra tutte le Parrocchie di Albino)

ISCRIZIONI e COSTI #2

1

**Preiscrizioni on-line
(fino a mercoledì 18/5)**

<https://forms.gle/3oqmcSjFTj1AcQc77>

(* per chi si è preiscritto on-line il modulo è già stampato da noi (compilato con i dati che avete inserito) ed è solo da firmare

2

**Iscrizioni in oratorio
(dal 19 al 25 maggio)**

MODULO iscrizione*

MODULO notizie particolari

MAGLIETTE per prova della misura della taglia



gio	19 maggio	16.00-18.00
ven	20 maggio	16.00-18.00
sab	21 maggio	10.00-12.00 + 16.00-18.00
lun	23 maggio	20.00-22.00
mer	25 maggio	9.00-11.00

REGOLAMENTO

- **L'ingresso e l'uscita** avvengono tramite il cancellino su **Piazza san Giuliano**. Genitori e accompagnatori sono pregati di non entrare in oratorio ma di attendere l'arrivo dei bambini e dei ragazzi fuori dal cancello lasciando libero lo spazio per far defluire velocemente ed **in sicurezza** i ragazzi.
- Se per qualsiasi motivo i ragazzi dovessero **andar via prima dal CRE** è necessario che ci sia un adulto che li venga a prendere; sarebbe opportuno avvisare anticipatamente anche in segreteria. È richiesta la puntualità, soprattutto all'entrata, per non ostacolare e rallentare l'organizzazione.
- Se vi fosse **necessità di confrontarsi** rispetto a qualche situazione prima, durante e dopo il CRE, vi chiediamo di farlo con i responsabili che valuteranno poi se coinvolgere gli animatori.
- Nella **quota d'iscrizione** è già compresa una **maglietta** (che chiediamo di indossare soprattutto il martedì in gita e il venerdì) e un **cappellino**. Vi sarà la possibilità di acquistarne altre al momento dell'iscrizione. La quota comprende anche la merenda che viene garantita tutti i pomeriggi in cui il CRE si svolge in oratorio.

REGOLAMENTO

- Si ricorda a coloro che verranno **in bicicletta** di munirsi di lucchetto, perché l'oratorio non si assume nessuna responsabilità in caso di furto.
- **Allergie, intolleranze o problematiche personali** vanno segnalate subito al momento dell'iscrizione e comunicate direttamente ai responsabili del CRE. Se ci fosse bisogno di somministrare qualche farmaco, ricordiamo che è necessario che la famiglia firmi una delega, specificando dosi, tempistiche e il nome della persona autorizzata.
- Si ricorda tutto ciò che non è necessario al CRE: cellulari, i-pod, videogiochi, palloni e giochi vari... non devono essere portati al CRE. Se così non fosse verranno ritirati e consegnati ai genitori a fine giornata.
- Ricordiamo che in oratorio non si circola in bicicletta e non sono ammessi animali.

UNA PROPOSTA DI COMUNITA'

CHI SIAMO

Oratorio Albino
Coordinatori
Adolescenti animatori
Volontari
Segreteria
Pulizie
Accompagnatori uscite

IN RETE CON

Atletica Oratorio Albino
Scout Albino FSE
Fratelli Albino
Edelweiss Albino
New Volley Nembro
Biblioteca
CAI Albino
Operazione Mato Grosso
Maestri d'arte
(cucina, guide esperte
del territorio... e tanti altri!)

COLLABORAZIONE

E' un gesto di comunità anche questo **CRE 2022**:

- Collaborazione / supporto
- Corresponsabilità: « che ognuno si senta responsabile di tutto »
- Volontariato per alcuni **servizi** (pulizie, laboratori, igienizzazione)
- Contatto diretto: tempi e canali di comunicazione previsti

*“PER CRESCERE UN BAMBINO
CI VUOLE UN INTERO VILLAGGIO”*



domande
dubbi
perplessità

e dopo il CRE?



— GIOIA PIENA ALLA TUA PRESENZA —

CAMPO PREADO



TEVENO (BG)

26-29 LUGLIO

CAMPO ESTIVO PREADO
1^A-2^A-3^A MEDIA

ESPERIENZA DI CONDIVISIONE A BASE DI:
GIOCO, GRUPPO, ESCURSIONI, CONFRONTO,
PREGHIERA, VITA COMUNE.

26-29 LUGLIO 2022

A TEVENO (BG)
IN AUTOGESTIONE
QUOTA: 100 €
(COMPRENDE VITTO, ALLOGGIO, TRASPORTO, ATTIVITÀ)

WWW.ORATORIOALBINO.IT
INFO@ORATORIOALBINO.IT
035 751288 (TEL + WA) | FB | IG



CAMPO ESTIVO PREADO

1-2-3 media

TEVENO – Val di Scalve

DAL 26 AL 29 LUGLIO



[HTTPS://WWW.VACANZESCALVE.IT/BARBAROSSA/](https://www.vacanzescalve.it/barbarossa/)



CAMPO ESTIVO ADOLESCENTI

CESENATICO (Fc)

**DAL 30 LUGLIO
AL 5 AGOSTO**



[HTTPS://WWW.CREMONAVACANZE.COM/CESENATICO/INDEX](https://www.cremonavacanze.com/cesenatico/index)



**CAMPO
ADOLESCENTI**

CESENATICO

**DAL 30 LUGLIO
AL 5 AGOSTO**

ESTATE 2022

**CAMPO ESTIVO ADOLESCENTI
DALLA 1^A SUPERIORE**

**ESPERIENZA DI CONDIVISIONE A BASE DI:
GIOCO, GRUPPO, ESCURSIONI, CONFRONTO,
PREGHIERA, VITA COMUNE.**

30 LUGLIO - 5 AGOSTO 2022

**A CESENATICO (FC)
C/O SOGGIORNO CREMONESE
QUOTA: 230 €
(COMPRENDE VITTO, ALLOGGIO, TRASPORTO, ATTIVITÀ)**

**WWW.ORATORIOALBINO.IT
INFO@ORATORIOALBINO.IT
035 751288 (TEL + WA) | FB | IG**

FESTA DELL'ORATORIO

dal 26 agosto
al 4 settembre



2022

A.S.D. Oratorio Albino Calcio
in collaborazione con il C.S.I. di Bergamo
e con il patrocinio della ditta PERSICO S.p.A.

presenta il

38° Torneo Notturmo

di calcio - categoria liberi a 7

- ▶ La quota di iscrizione è di € 100,00 + € 150,00 di cauzione.
- ▶ Le iscrizioni si ricevono tutti i giorni (escluso sabato e festivi) dalle ore 17.00 alle ore 18.30 presso la sede dell'Oratorio Albino Calcio, all'interno dell'Oratorio di Albino.
- ▶ Termine iscrizioni GIOVEDÌ 26 MAGGIO 2022 alle ore 18.30. Chiusura anticipata al raggiungimento della 16ª squadra.
- ▶ Sorteggi e calendario VENERDÌ 27 MAGGIO 2022 alle ore 21.00, presso l'Oratorio di Albino (ingresso in via don Cristoforo Rossi).

Per info: oratorioalbinocalcio@tiscali.it
sede sociale 035 751908
Mino Piazzini 338 7651192
www.oratorioalbinocalcio.it

Al Notturmo anche il
Torneo quadrangolare di calcio femminile
1° Trofeo Geom. Elio Breda a.m.

Alla memoria di **FERNANDA CRISERA GANDOSI**

PERSICO ALBINO CAMPO SINTETICO DELL'ORATORIO GIOVANNI XXIII
INIZIO TORNEO **LUNEDÌ 6 GIUGNO 2022**

LED Impianti di Roberto Daverio & C. s.r.l. elettricisti

e'diktiv gin watch

#DadaEvents Official

ORATORIO ALBINO
2-3 LUGLIO 2022

6ª EDIZIONE

GREENVOLLEY

ALBINO

4X4 MISTO

OFFICINE MENGHINI di Carrara A. & C. s.n.c. OFFICINE MELLONI & GONZALETTI CONTI TERZI "AT DREZZENA"

SGAWBER

PAOLO CARABBA

AVIS

CAWIPIA

OMEGHER

NUMEROPRIMO

aido

ADVO

carface

Caffetteria Bagaglio

ACE3BIS

Gianluca Locatelli

sportissimo

DSG

ZUN

Per iscrizioni:
DAVIDE 338 3356643
THOMAS 349 3558361

#Dadaevents
facebook.com/greenvolleyalbino

035 751288

info@oratorioalbino.it

www.oratorioalbino.it



INSTAGRAM oratorio_albino



YOUTUBE Oratorio Albino



FACEBOOK Oratorio di Albino